

COROGRAFIA

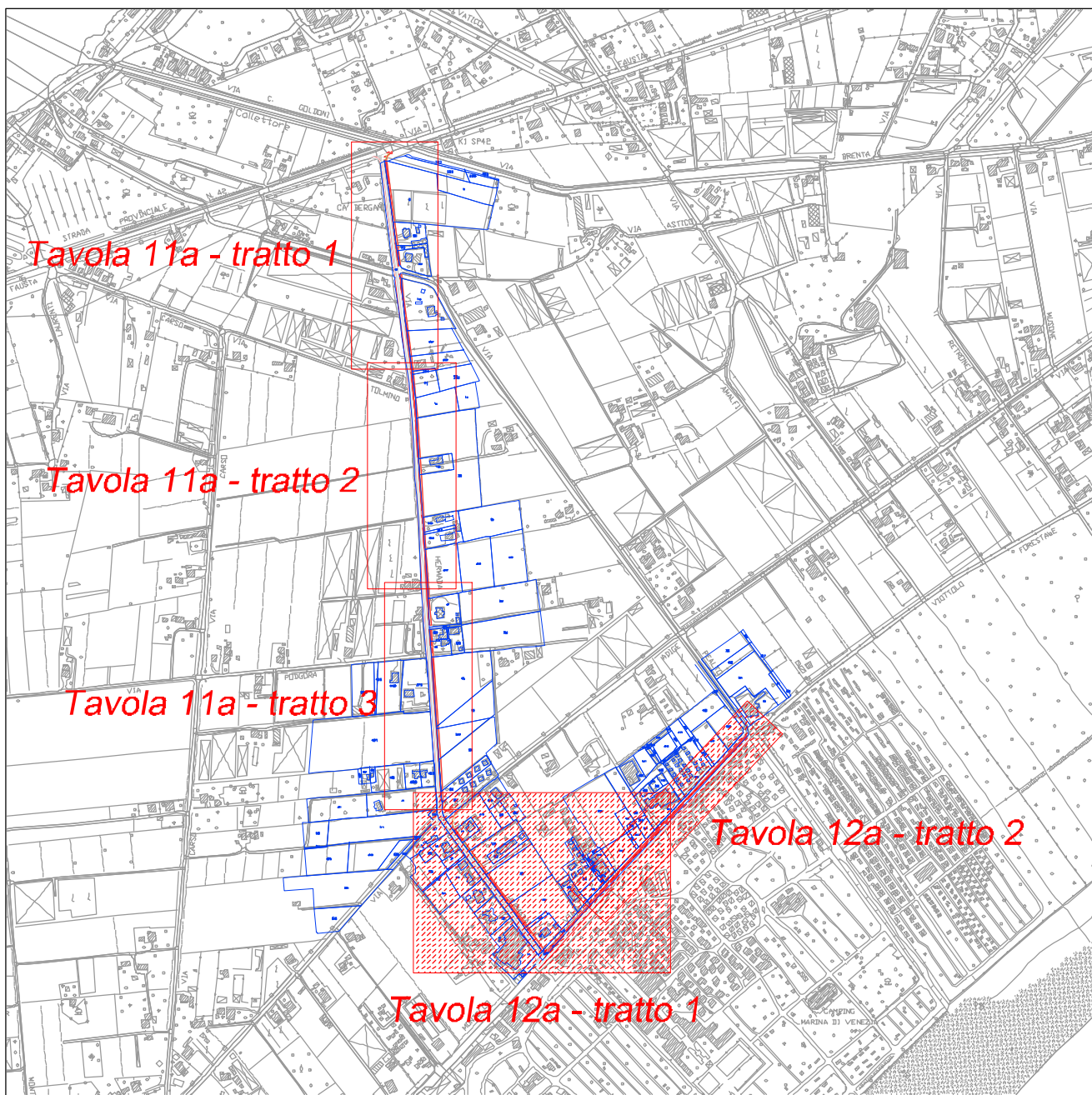

Legenda:

- SEDIME DELL'OPERA IN PROGETTO
- LIMITE CATASTALE PROPRIETA' PRIVATE

ACCORDO PUBBLICO PRIVATO
COMUNE CAVALLINO TREPORTI - MARINA DI VENEZIA S.P.A.
PROGETTO PER LA REALIZZAZIONE DI UNA PISTA CICLO-PEDONALE LUNGO
VIA HERMADA E TRATTO DI VIA MONTELLO CON ROTONDA SU INCROCIO
VIA HERMADA - VIA ADIGE



MARINA DI VENEZIA S.p.A.
Via Montello, 4
30013 Cavallino-Treporti (VE)
Cod. Fisc. 06339810278
Partita IVA 02755080278



S.A.I. ENGINEERING
STUDIO ASSOCIATO DI ARCHITETTURA E INGEGNERIA
ING. ALDO FERRI - ARCH. FRANCA MAGNOLATO
30027 SANDONÀ DI PIAVE (VE) - Via Tiberio Martiri, 88 - Tel. 0421 220849 - Fax 0421 487551
info@studiosai.it - info@studiosai.com

cliente	MARINA DI VENEZIA S.p.A. VIA MONTELLO, 4 - 30013 - CAVALLINO TREPORTI (VE)	data	19/07/2016
localita'	VIA HERMADA - VIA MONTELLO - CAVALLINO TREPORTI	scala	1:500
descrizione	PROGETTO PER LA REALIZZAZIONE DI UNA PISTA CICLO-PEDONALE LUNGO VIA HERMADA E TRATTO DI VIA MONTELLO CON ROTONDA SU INCROCIO VIA HERMADA - VIA ADIGE	avvello	12a
oggetto	PLANIMETRIA COMPARATIVA DA ROTATORIA VIA ADIGE A VIA MONTELLO E TRATTO DI VIA MONTELLO FINO A VIA PERALTO		

QUESTO DOCUMENTO NON PUO' ESSERE COPIATO, RIPRODOTTO O PUBBLICATO IN TUTTO O IN PARTE SENZA
AUTORIZZAZIONE SCRITTA DELLO STUDIO S.A.I. ENGINEERING (L. 22/04/01, N. 633 - ART. 2578 CODICE CIVILE)

elaborato: csm@studiosai.it

